

Un SuperGanadero aumenta su productividad

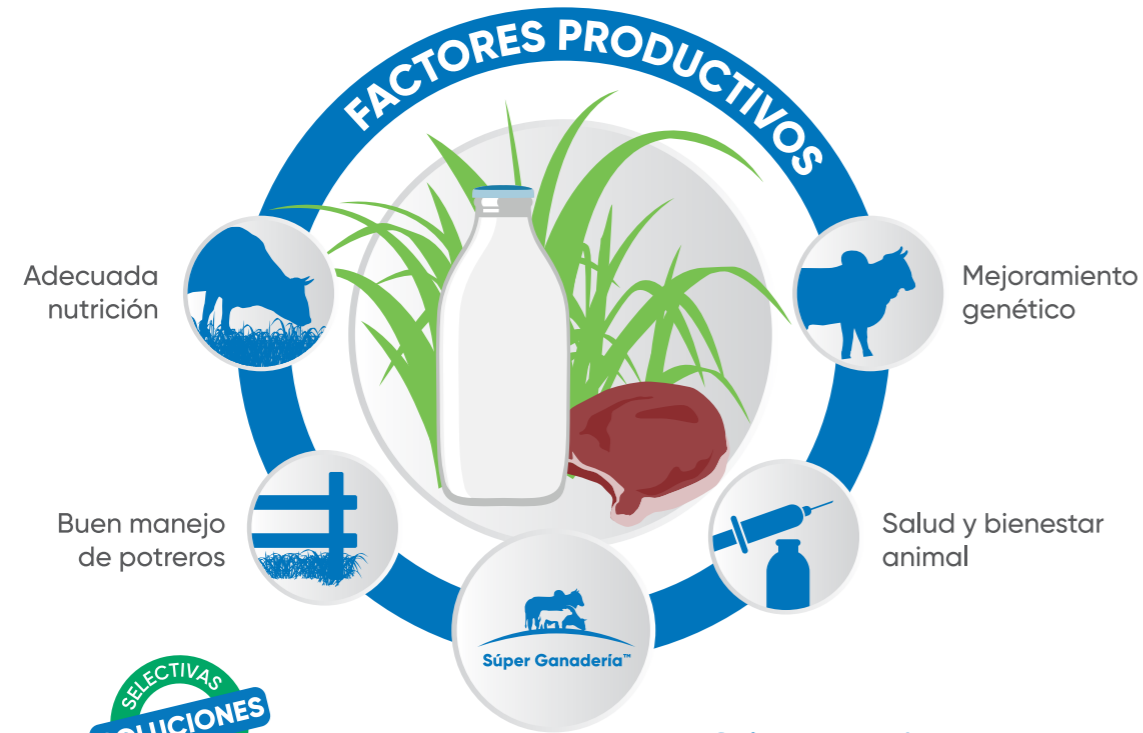

SELECTIVAS
SOLUCIONES
EFFECTIVAS

Este producto no daña el pasto.
Es confiable para el ganado, siempre que siga las instrucciones de uso de acuerdo a la etiqueta.

Beneficios que ofrecemos

1. Asesoría técnica especializada
2. Las soluciones más avanzadas tecnológicamente
3. Capacitaciones continuas.



**SuperPoderoso:
no hay reto al que
no se le mida.**

RED DE CUSTODIA
PROTEGIENDO NUESTRO FUTURO

Conozca más de nuestro programa en: www.reddecustodia.com



CampoLimpioSM
PROGRAMA DE MANEJO DE ENVASES VACIOS

CombatranXT™
HERBICIDA

Formulación única y versátil con el mayor espectro de control.

Corteva Agriscience de Ecuador S.A. / Guayaquil - Ecuador / CombatranXT™ - Reg. Nac. 139-H1/NA - Cat. Tox. III - Franja Azul.
EN CASO DE EMERGENCIAS TOXICOLÓGICAS Y QUÍMICAS LLAME AL 1800 VENENO (836366) ATENCIÓN LAS 24 HORAS DEL DÍA.

CORTEVA[™]
agriscience

Visitenos en corteva.ec

™ * Marcas registradas de Corteva Agriscience y de sus compañías afiliadas. © 2022 Corteva

CORTEVA[™]
agriscience

Visitanos en www.corteva.ec

™ * Marcas registradas de Corteva Agriscience y de sus compañías afiliadas. © 2022 Corteva

Súper Ganadería™

EQ
ECUAQUIMICA
La mano amiga

CombatranXT™

HERBICIDA

CombatranXT™ es el NUEVO herbicida para el control foliar de una amplia variedad de malezas de hoja ancha (herbáceas, semi-leñosas, leñosas y arbustivas), que afectan la productividad de los potreros. Tiene una formulación única y balanceada selectiva a los pastos. Dirigido a ganaderos que buscan la solución completa para obtener una mayor rentabilidad. CombatranXT™ pertenece a la familia Súper Ganadería™.

Antes



Después



Recomendaciones de uso

Cultivo	Plaga	Dosis	P.C.
Pasto Saboya (<i>Panicum maximum</i>)	Escoba (<i>Sida acuta</i>)	*3.0 litros/ha	7
	Chilca negra (<i>Baccharis latifolia</i>)	*6.0 litros/ha	
	Cojojo (<i>Acnistus arborescens</i>)		

*Dosis por 400 litros de agua por hectárea

P.C. Período de Carencia: Intervalo de seguridad entre la última aplicación del producto y la cosecha.

Época y frecuencia de aplicación: Realizar 1 aplicación por ciclo de pastoreo. Las aplicaciones deben realizarse sobre malezas expuestas que se encuentren en estado de desarrollo vegetativo, antes de su floración. No debe aplicarse sobre malezas que haya sufrido estrés por falta de humedad o por alguna otra causa. No transfiera el ganado desde áreas aplicadas (o alimentados con heno tratado con el producto) hacia áreas donde cultivos de hoja ancha sensibles puedan ser cultivadas sin permitir antes 3 días de pastoreo o el consumo de heno sin tratar. Si el ganado se transfiere en menos de 3 días, la orina y el estiércol pueden contener suficiente producto para causar daño a las plantas de hoja ancha.

Para la aplicación se debe establecer una franja de seguridad de 50 metros sin barreras vivas y 30 metros con barreras vivas respecto a áreas sensitivas tales como ríos, esteros y cuerpos hídricos principales que no estén destinados al consumo humano.

Beneficios de usar CombatranXT™



- Última tecnología en formulación con rápida penetración.
- Excelente quemado y control de raíz, evitando rebrotes.
- Ahorro en mano de obra, gracias al control foliar de malezas arbustivas (Escoba, Chilca negra, Cojojo).
- Rapidez en el control de malezas, lo que permite un pronto establecimiento de pastos y recuperación de la inversión.
- No necesita surfactantes por su formulación innovadora.
- Reducido impacto ambiental, gracias a su composición y al uso de dosis más bajas. Ideal para programas de buenas prácticas ganaderas (BPG).
- Fácil manejo en campo, menor costo en acarreo y almacenamiento

Principales malezas que controla CombatranXT™



Escoba
(*Sida acuta*)



Chilca negra
(*Baccharis latifolia*)



Cojojo
(*Acnistus arborescens*)

Los 8 pasos del éxito de Súper Ganadería en la aplicación de CombatranXT™



1

Identificar la maleza más abundante en el potrero, consultar con el asesor técnico, en la guía de soluciones o con un distribuidor; para conocer cuál es la mejor solución para controlarla.

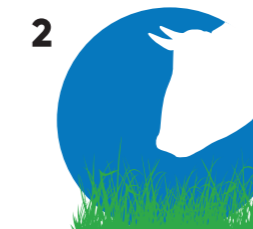

2

Adquirir el herbicida correspondiente y pastorear el potrero antes de aplicarlo. Permitiendo que la maleza quede expuesta.

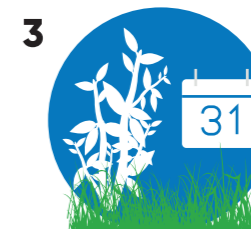

3

Programar la aplicación cuando la maleza está creciendo vigorosamente. No aplicar si la planta está en floración, fructificación o sequía.

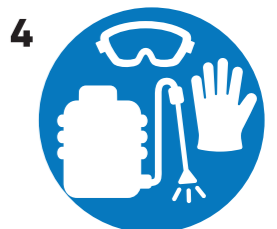

4

Utilizar el equipo de aplicación adecuado, ya sea para aplicaciones totales, en manchoneo o al tocón. Siempre usar el equipo de protección adecuado (guantes, overol, lentes de seguridad, mascarilla y botas).



5

Preparar correctamente la mezcla; usar la dosis recomendada para la maleza y el agua lo más limpia posible.



6

Asegurarse de aplicar sobre toda la maleza, mojando "a punto de goteo" todas las hojas.



7

Aplicar con buen clima, evitar hacerlo si se esperan lluvias próximas a la aplicación. Aplicar en las horas más frescas del día.



8

Dar el tiempo necesario para que el pasto se desarrolle y cubra el área que ocupó la maleza. Evitar sobrepastorear los potreros.