

Cuáles son los tres grandes errores en la aplicación de herbicidas



Conozca los 3 errores más comunes durante una aplicación

El uso de herbicidas es una de las principales herramientas para el control de malezas en la agricultura y la ganadería. Esto no es nada nuevo. Pero, ¿Sabía usted que la efectividad del producto se ve afectada si la aplicación se realiza de manera incorrecta? Eche un vistazo a los tres errores más graves al aplicar herbicidas, según el experto en tecnología de aplicaciones Daniel Petreli da Silva de Jacto.

Realizar la aplicación sin calibrar la máquina

Antes de iniciar la aplicación, es necesario verificar el volumen de agua de la aplicación y ajustarlo con la recomendación de etiqueta de los productos de **Súper Ganadería™** de **Corteva™ Agriscience**. Por lo tanto, la velocidad de cada aplicación en un potrero dado y las especificaciones de flujo / presión de trabajo también se ajustan.

Usar agua de bebederos, bordos o arroyos

La presencia de residuos (materia orgánica) en el agua puede afectar la calidad de la mezcla del producto en el momento de la aplicación. Esto se debe a que pueden ocurrir reacciones químicas entre la materia orgánica presentes en el agua y el ingrediente activo del herbicida, comprometiendo la aplicación y efectividad del

herbicida.

Si desea saber más sobre la calidad de agua en aplicaciones de herbicidas de **Súper Ganadería™** de **Corteva™ Agriscience**, consulte el SúperTip de marzo 2020 en la página de **Súper Ganadería™** de **Corteva™ Agriscience**.

No verificar las condiciones climáticas antes de la aplicación.

Si no se verifican las condiciones climáticas y otros aspectos recomendados en la etiqueta de los productos de **Súper Ganadería™** de **Corteva™ Agriscience**, pueden producirse pérdidas por lavado, evaporación o incluso deriva, sin alcanzar la efectividad esperada ya que las condiciones estaban fuera del límite recomendado.

A continuación, te compartimos los 8 pasos del éxito de **Súper Ganadería™** para tener una aplicación correcta.

LOS 8 PASOS DEL ÉXITO DE SÚPER GANADERÍA™



1
Identifica las malezas más importantes en tu potrero usa las dosis y métodos de aplicación recomendados por un Asesor Técnico de Corteva Agriscience™ o un distribuidor si es necesario.



2
Utiliza el equipo de aplicación adecuado, ya sea para aplicaciones totales o en manchoneo, y no olvides usar equipo de protección.



3
Pastorea el potrero antes de aplicar el herbicida.



4
Prepara correctamente la mezcla, usa el agua lo más limpia posible. Siempre utiliza el equipo de protección adecuado (guantes, overol, lentes de seguridad y botas).



5
Aplica el producto cuando la maleza esté creciendo vigorosamente. No apliques si la planta está en floración, fructificación o sequía.



6
Asegúrate que todas las partes queden bien aplicadas.

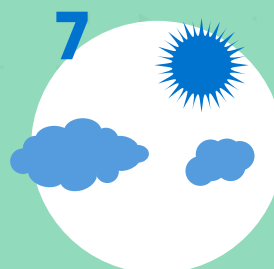

7
Aplica con buen clima, evita hacerlo si se esperan lluvias próximas a la aplicación. Trata de aplicar en las horas más frescas del día.



8
Da tiempo a que el pasto se desarrolle y cubra las áreas que ocupaban la maleza. Evita sobrepastorear los potreros.